



**АДМИНИСТРАЦИЯ ГОРОДСКОГО ОКРУГА
ГОРОД МИХАЙЛОВКА
ВОЛГОГРАДСКОЙ ОБЛАСТИ**

ПОСТАНОВЛЕНИЕ

от 27 июня 2022г.

№ 1672

**Об утверждении схемы границ прилегающей территории
земельного участка**

На основании Федерального закона от 06.10.2003 № 131-ФЗ «Об общих принципах организации местного самоуправления в Российской Федерации», Правил благоустройства территории городского округа город Михайловка Волгоградской области, утвержденных Решением Михайловской городской Думы Волгоградской области от 27.10.2017 № 10 «Об утверждении Правил благоустройства территории городского округа город Михайловка Волгоградской области», администрация городского округа город Михайловка Волгоградской области **п о с т а н о в л я е т**:

1. Утвердить прилагаемую схему границ прилегающей территории земельного участка с кадастровым номером 34:37:010337:59, расположенного по адресу: ул. им. Крупской д.137, г.Михайловка, Волгоградская область.

2. Настоящее постановление вступает в силу после его официального опубликования и подлежит размещению на официальном сайте городского округа город Михайловка Волгоградской области.

Глава городского округа

А.В. Тюрин

Утверждена

Постановлением администрации городского округа
город Михайловка Волгоградской области
(наименование документа об утверждении,
включая наименование органа местного самоуправления,
принявшего решение об утверждении схемы)
от 27.06.2022 № 1672

Схема прилегающей территории земельного участка

1. Местоположение прилегающей территории (адресные ориентиры)

Волгоградская обл, г.Михайловка, ул. им. Крупской, 137

2. Кадастровый номер объекта, по отношению к которому устанавливается прилегающая территория 34:37:010337:59

3. Сведения о собственнике и (или) ином законном владельце здания, строения, сооружения, земельного участка, а также уполномоченном лице:

Садовникова Анна Геннадиевна, Алексеева Антонина Ивановна

4. Площадь прилегающей территории: 182 (кв. м)

5. Вид разрешенного использования земельного участка, по отношению к которому устанавливается прилегающая территория:

Под индивидуальную жилую застройку

(при наличии)

6. Наличие объектов (в том числе благоустройства), расположенных на прилегающей территории, с их описанием

7. Площадь озелененной территории (при ее наличии кв. м), состав озеленения (при наличии - деревья - шт., газон, цветники - кв. м.)

Номер точки	Координаты	
	X (м)	Y (м)
1	635 742,75	1 316 941,69
2	635 735,95	1 316 949,06
3	635 749,03	1 316 961,49
4	635 756,01	1 316 954,34

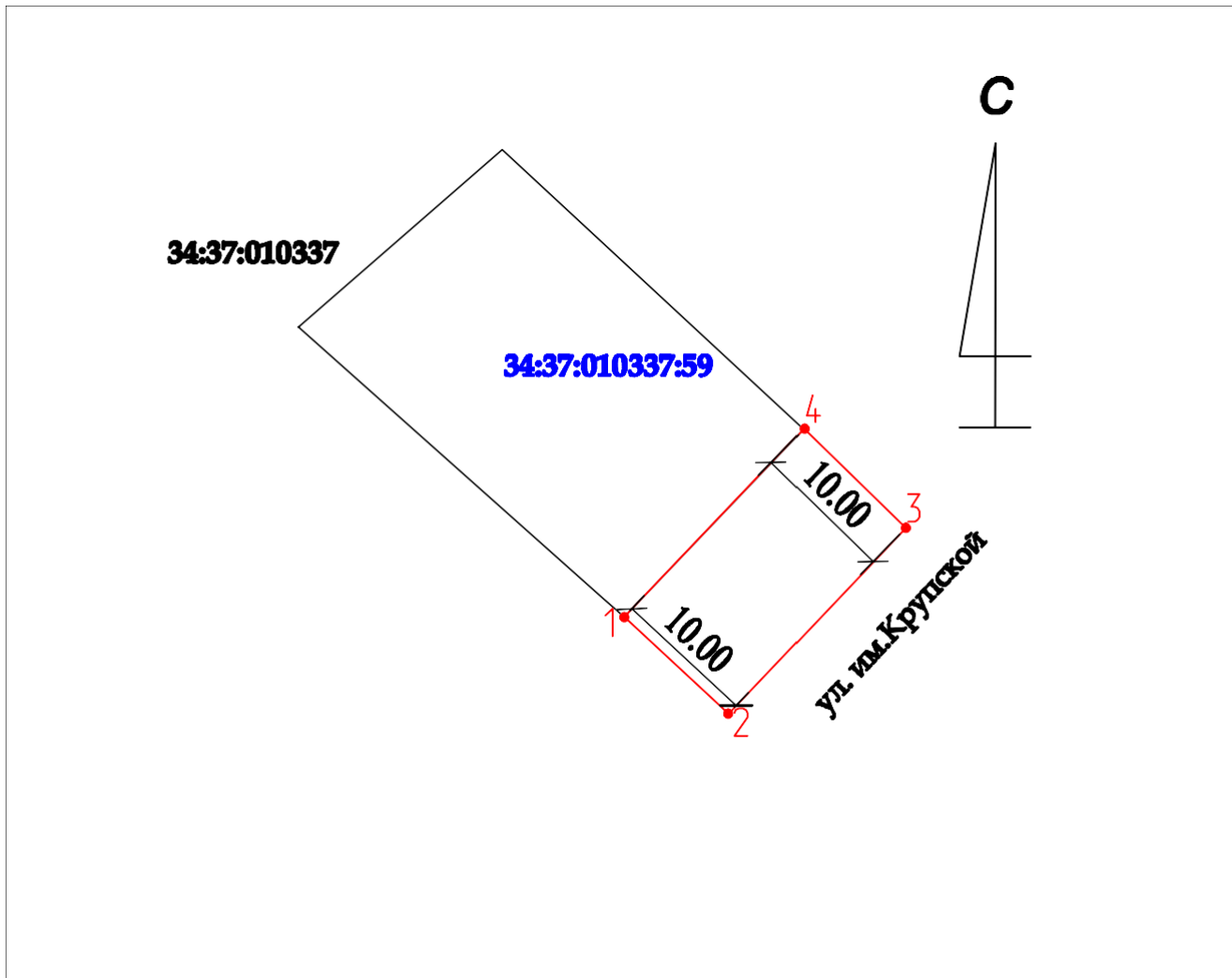

М 1:500

Заявитель

_____ (подпись)

_____ (расшифровка подписи)

М.П.

(для юридических лиц и индивидуальных предпринимателей)

Условные обозначения:

_____	граница прилегающей территории
.1	поворотная точка границ прилегающей территории
34:37:010337:59	кадастровый номер земельного участка (объекта недвижимости), по отношению к которому устанавливается прилегающая территория
34:37:010337	кадастровый квартал
_____	граница кадастрового квартала
-----	границы объектов, расположенных на прилегающей территории (отображается чёрным цветом)